

# L'INDEXATION COOPERATIVE AUX ARCHIVES DES YVELINES

## D'UNE PRATIQUE NUMERIQUE INNOVANTE A LA CONSTITUTION D'UN CORPUS

Elisabeth GAUTIER-DESVAUX  
Directrice des Archives des Yvelines

-  
CONFERENCE  
ARTICULER LE MUSEE ET LES RESEAUX SOCIAUX

CENTRE POMPIDOU  
INSTITUT DE RECHERCHE ET D'INNOVATION  
17 DECEMBRE 2008

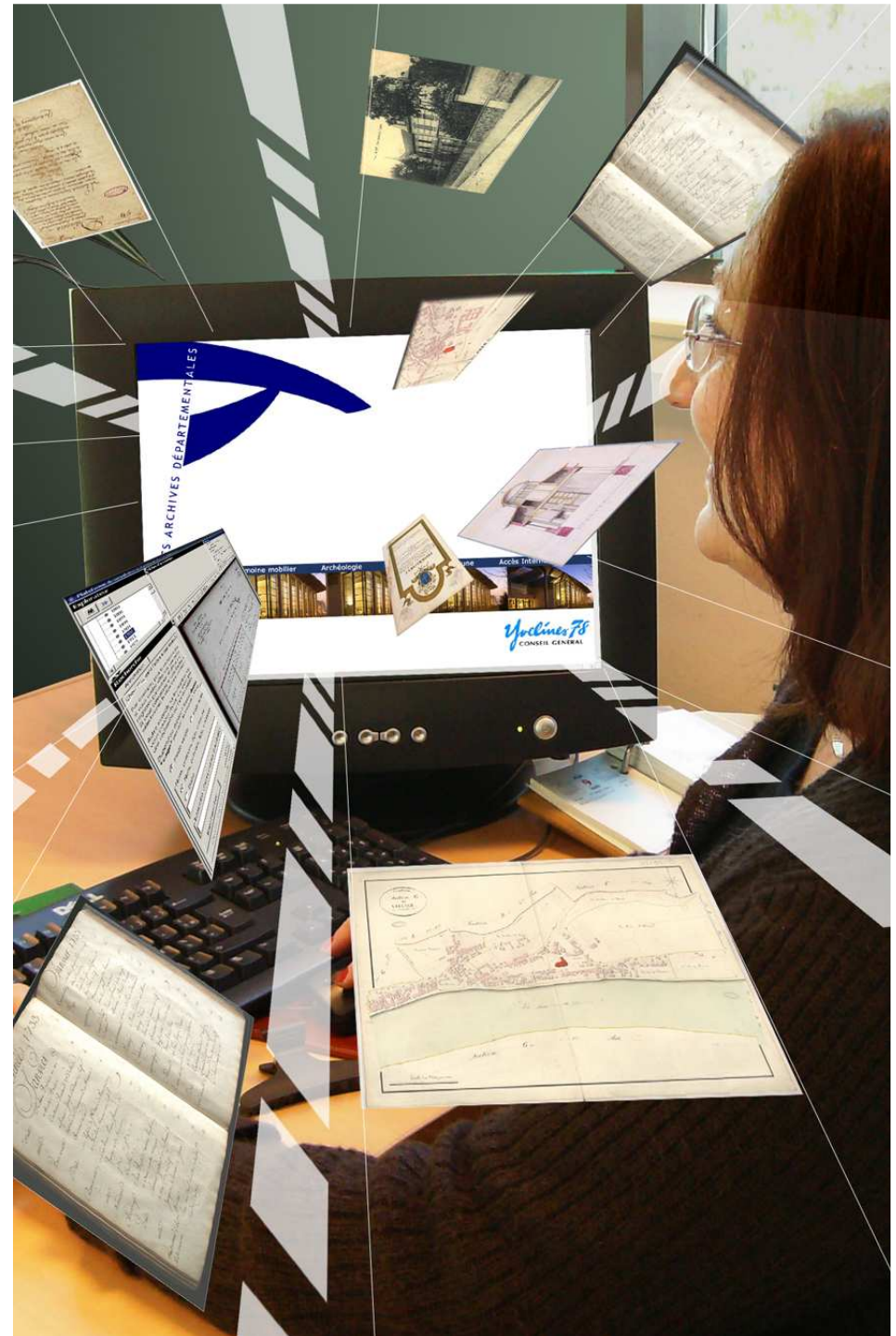

# L'INDEXATION COOPERATIVE AUX ARCHIVES DES YVELINES D'UNE PRATIQUE NUMERIQUE INNOVANTE A LA CONSTITUTION D'UN CORPUS

---

Une volonté politique affirmée  
le bâtiment "vitrine technologique"

# L'INDEXATION COOPERATIVE AUX ARCHIVES DES YVELINES D'UNE PRATIQUE NUMERIQUE INNOVANTE A LA CONSTITUTION D'UN CORPUS

Les fonds les plus consultés

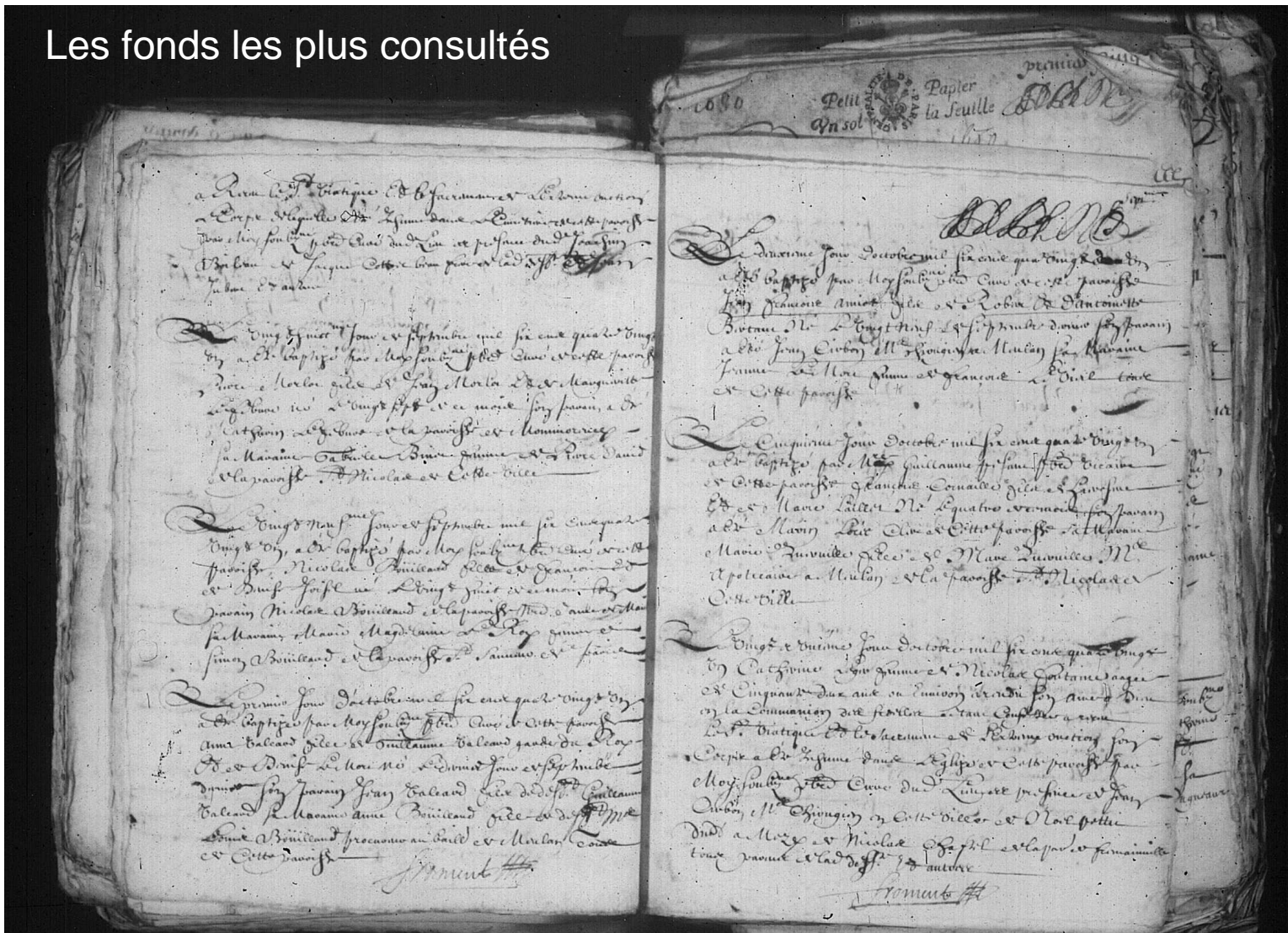

# L'INDEXATION COOPERATIVE AUX ARCHIVES DES YVELINES D'UNE PRATIQUE NUMERIQUE INNOVANTE A LA CONSTITUTION D'UN CORPUS

---

- 1 – Les prémisses de l'opération**
- 2 – La redéfinition du périmètre du chantier  
vers une indexation « dirigée »**
- 3 – Les perspectives et les conditions  
de la réussite**

## 1-1 La révolution de l'accès en ligne aux archives

- **Les archives, un patrimoine d'accès difficile**
- **Une progression exponentielle des consultations**
- **Des internautes de plus en plus exigeants**

# 1 - LES PREMISSES DE L'OPERATION

## 1-1 La révolution de l'accès en ligne aux archives

➤ Une progression exponentielle des consultations

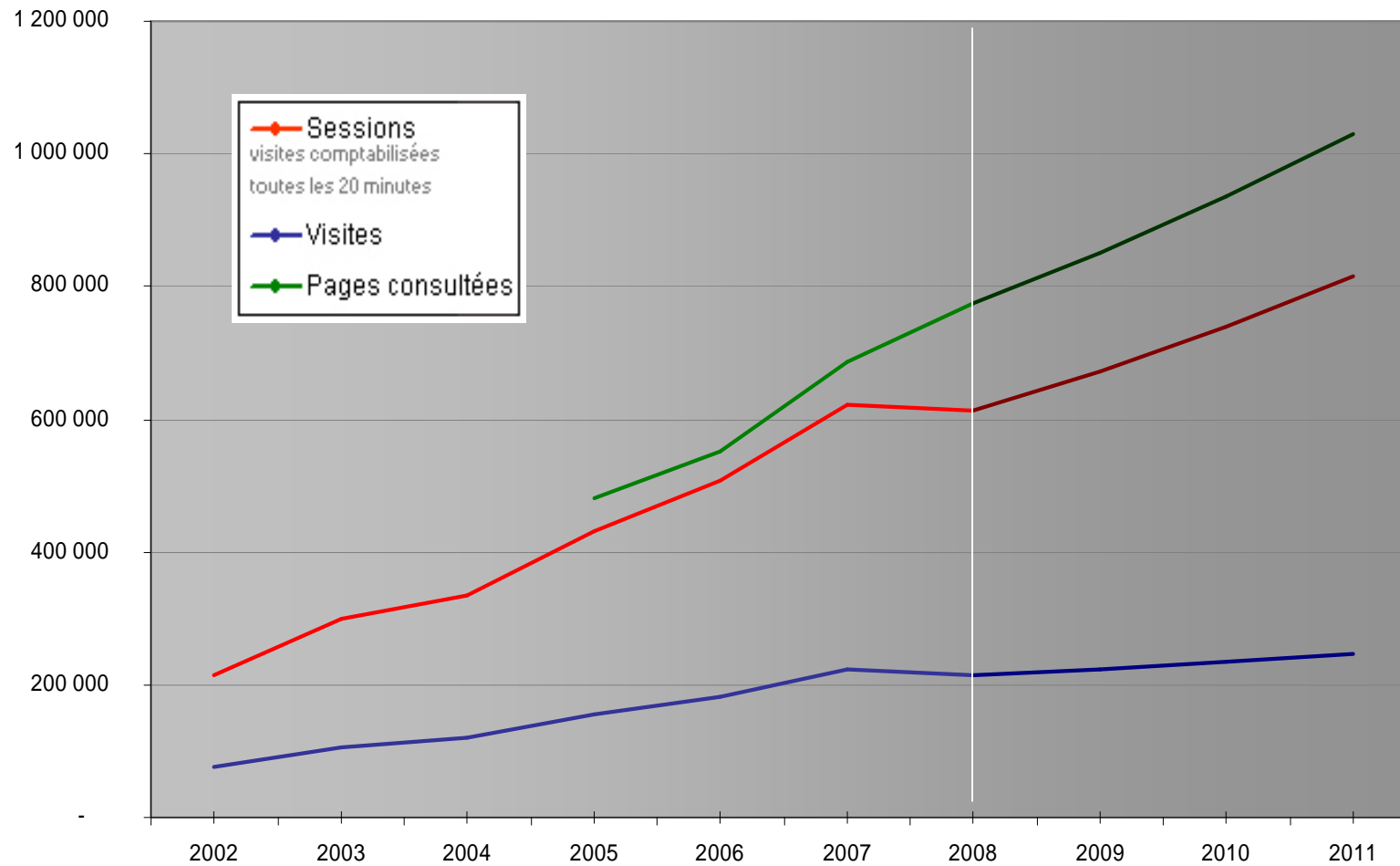

# 1-1 La révolution de l'accès en ligne aux archives

## ➤ Des internautes de plus en plus exigeants

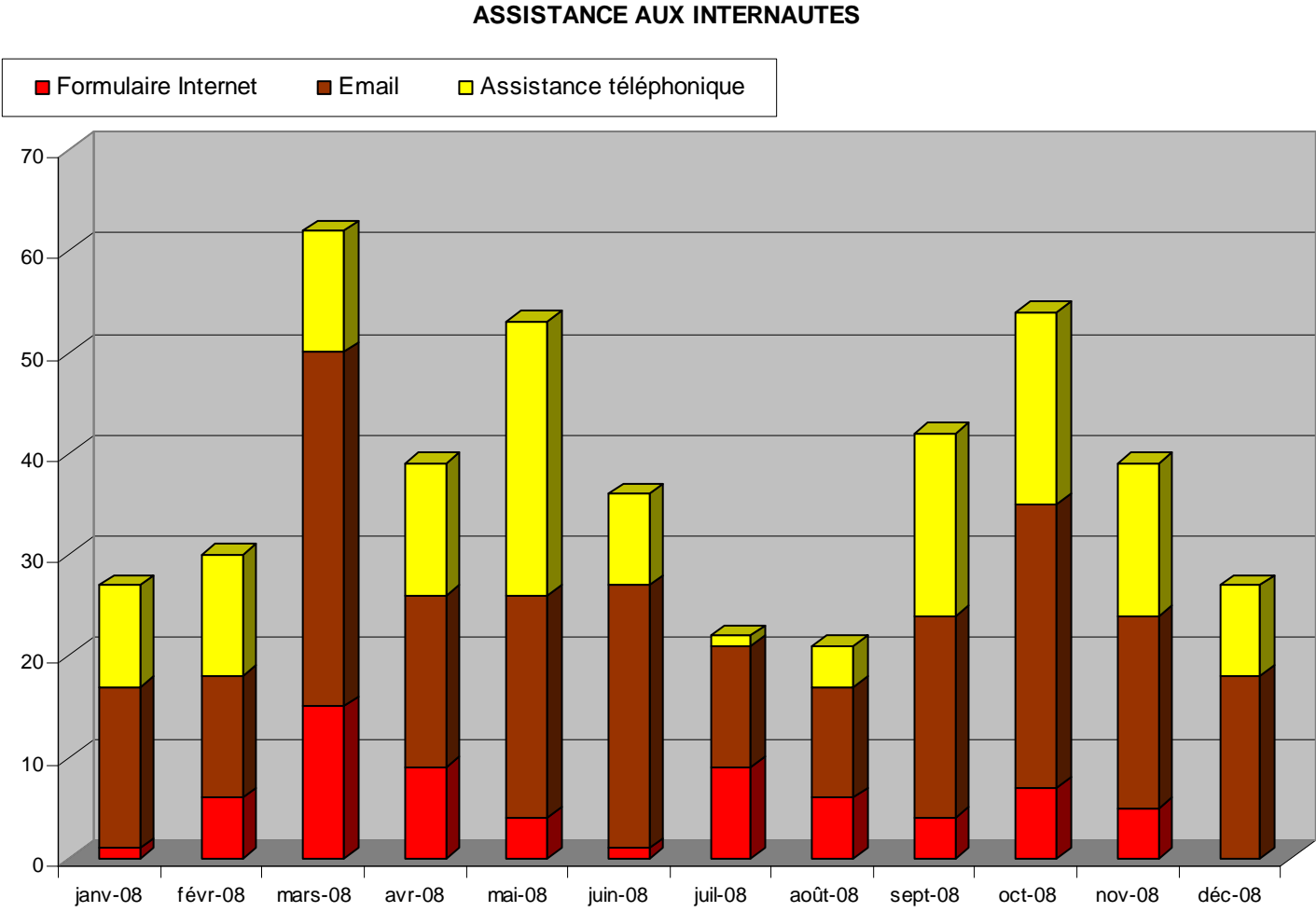

## 1-2 Les principes de l'indexation coopérative

### ➤ **Les modalités d'inscription**

➤ Contrôle et auto-régulation des contributions

➤ Le recueil dirigé des métadonnées

- L'exemple des registres paroissiaux et d'état civil

- L'exemple des registres matricules d'incorporation militaire

# 1-2 Les principes de l'indexation coopérative

## ➤ Les modalités d'inscription

A modal dialog box titled "Plateforme de consultation et d'annotation de l'état civil" is overlaid on the page, with the subtitle "Demander l'ouverture d'un compte". The form contains the following fields and options:

- Identité**
  - Nom (\*)
  - Prénom (\*)
- Mot de passe**
  - Votre mot de passe (4 caractères minimum) (\*)
  - Répéter le mot de passe (\*)
- Coordonnées (\*)**
  - Vous devez remplir l'un ou l'autre des champs.
  - Adresse électronique
  - Numéro de lecteur
- En cochant cette case je reconnais avoir pris connaissance des conditions de la charte d'utilisation et je les accepte.
- [Voir la charte d'utilisation](#)
- 

The taskbar at the bottom shows the Windows XP interface with the taskbar containing "Démarrer", "Externalisation numé...", "Nouvelles formes d'a...", "Copie de Interventio...", "Conseil général des Y...", "Archives départemen...", "Plateforme de con...", and "Intranet local". The system clock shows "14:22".

## 1-2 Les principes de l'indexation coopérative

### ➤ Contrôle et auto-régulation des contributions

- Identité**
  - Identité d'annotateur (\*): A Ami
  - Nom (\*): Ami
  - Prénom (\*): A
  - Votre identifiant (nom et prenom en minuscules (\*)): aami
  - Votre mot de passe (4 caractères minimum)(non masqué) (\*): \*\*\*\*\*
- Coordonnées**
  - Adresse électronique (\*): ami222@free.fr
  - Adresse postale: (empty)
- Numéro de lecteur (\*): (empty)

At the bottom of the form are four buttons: "Supprimer ce compte", "Désactiver ce compte", "Annuler", and "Suivant >>". The Windows taskbar at the bottom shows the start button, several open applications (Microsoft Excel, Éon, PB INRIA.doc, Archives départ...), and the current time 17:39.

## 1-2 Les principes de l'indexation coopérative

### ➤ Le recueil des métadonnées : registres paroissiaux et d'état civil

- Explorateur (Left):** A navigation tree with the following items: Etat-civil, Ables, Registres d'état-civil, NMD, and 1875-1884.
- Recherche (Top):** A search bar and a tab for "Fiches d'annotations".
- Fiches d'annotations (Right):** A list of document types, with "Naissance (acte de)" selected. Other items include: Baptême (acte de), Adoption (acte de), Mariage (acte de), Divorces (acte de), Décès (acte de), Sépulture (acte de), Index alphabétique (première lettre de table), Naissance (tables), Baptême (tables), Mariages (tables), Divorces (tables), Décès (tables), Sépulture (tables), Mention marginale, Mariages (publications des bans), Profession, noviciat, vêtue, voeu (registre), Mortuaire, registre des morts (dans un établissement religieux ou hospitalier), Testament, Rôle de taille, Délibérations des fabriques (des assemblées d'habitants), Comptes (fabriques, assemblées d'habitants, curés, confréries), Liste de confrères, Baptême des cloches (acte de), Abjuration (acte de), Confirmation (acte de), Donations (acte de), and Autre (récits, éléments météo, exposition d'enfants...).
- Document View (Center):** A large view of a handwritten document page. The text is in French and includes a birth record for "Berthe Blanche Chalmère" from the parish of Braull. The document is dated "le 2 - 3 - 1866" and signed by "Le Greffier".
- Toolbar (Below Document):** A set of icons for navigation and actions, including "Imprimer" and "Image".
- Taskbar (Bottom):** The Windows taskbar shows the "Démarrer" button and several open applications: "Présentation1", "Stage courant outils 2...", "Archives département...", "Archives département...", and "Plateforme de cons...". The system clock shows "17:34".

# 1-2 Les principes de l'indexation coopérative

## ➤ Le recueil des métadonnées : registres paroissiaux et d'état civil

## Les principes de l'indexation coopérative

- Le recueil des métadonnées : registres paroissiaux et d'état civil

- Date de l'acte: + 7 Mai 1619
- Transcription: (empty)
- Lieu de l'acte: + carrières
- Lieu du baptême: + carrières
- Noms: + Nicole
- Prénoms: (empty)
- Sexe: (empty)
- Date de naissance: (empty)
- Édition de la valeur: Jean

On the left, there is a 'Recherche' (Search) panel with the following options:

- Annotation
- Choisissez dans l'arbre à quel endroit... Par exemple, choisissez une commune ou une année pour faire une recherche.
- Dupont ou Dupont? Tentez dupont. Durant Dupont ou Dupont Durant?
- Mode simple (selected) / Mode avancé
- Texte à rechercher: (empty)
- Texte / Date
- Identifiant de l'annotateur (facultatif): (empty)
- Rechercher / Annuler
- Aucune recherche n'a été effectuée.

The main area shows a handwritten document image (Image 5 / 316) with a green box highlighting a section of text. The highlighted text reads:

Baptême (acte de)  
Jean Nicole filz de Leonard Nicole p  
de Jeanne Ballagny fut baptisé le sept  
Jours de May mil six centz dix neuf nomme  
par son frere Leffleur & affin bourgeois & par  
fructueux p<sup>r</sup> le Roy assiste d'ys<sup>se</sup> Jean  
le p<sup>r</sup>ote Ma<sup>re</sup> Chandeleu a Paris & d'Isidore

The Windows taskbar at the bottom shows the following applications: Démarrer, 4 Internet Explorer, dépliant INRIA, illustrationé\_v1 - Micros..., Sans titre - Paint, and the system tray with the time 10:41.

## 1-2 Les principes de l'indexation coopérative

### ➤ Le recueil des métadonnées : registres paroissiaux et d'état civil

- Explorateur (Left):** A navigation tree showing the hierarchy: "Etat-civil" > "Flins-Neuve-Eglise" > "Registres d'état-civil" > "NMD" > "1816-1851".
- Recherche (Top):** Includes tabs for "Recherche" and "Fiches d'annotations", and buttons for "Valider" and "Créer une nouvelle fiche d'annotations".
- Fiches d'annotations (Main):** A form for entering metadata for a selected record (here, "Mariage (acte de)"). The form contains numerous fields for both spouses and their parents, such as "Date de l'acte", "Noms époux", "Date naissance époux", "Signature époux", etc. Each field has a dropdown menu and a trash icon.
- Image Viewer (Bottom):** Displays a scanned image of a handwritten civil record document. A green box highlights a specific section of the text. The text is in French and mentions "M. M. Dubois Lesionne" and "Du vingt juin mil huit cent vingt deux heures".

The Windows taskbar at the bottom shows the system tray with the time "15:03" and various application icons, including "Démarrer", "Microsoft Office", "Copie de Interve...", "Conseil général d...", "Archives départe...", "Bienvenue - Micr...", "Plateforme de ...", and "Explorateur ...".

# 1-2 Les principes de l'indexation coopérative

## ➤ Le recueil des métadonnées : les registres matricules militaires

- Explorateur:** A file tree on the left showing a folder "1895" containing files "RM0255" through "RM0262".
- Recherche:** A search bar with "leroy" entered and a "Rechercher" button. Below it, a section titled "Tri des 30 premiers" shows three thumbnails of the name "Seroy".
- Fiches d'annotations:** A central area with a toolbar and a main document viewer. The document is a military register card for "Seroy" with red annotations:

Case Nom	Case Matricule (1)
Nom : Seroy	du recrutement : 590
Prénoms : Alexandre, Paul	Case Classe (1)
Surnom :	1895
Case Etat Civil	Case Signalement
ÉTAT CIVIL. Né le 1 Janvier 1895 à Courmoulin, canton de Fontaine, département de Doubs, résidant à Courmoulin, canton de Fontaine, département de Doubs.	ÉMENT. Cheveux : bruns, sourcils : bruns, yeux : bleus, front : large, nez : droit, bouche : régulière, menton : carré, visage : ovale. Taille : 1 m. 60 cent. Taille reculée : 1 m. 50 cent.
Case Tirage	Case Instruction
de tirage dans le canton de Fontaine	Instruction : 1 (1) 1000
Case Conseil de Révision	Case Affectation
DECISION DU CONSEIL DE REVISION ET MOTIFS. Propose une reprise de service	Dans l'unité active.
Case Etat de Service	
DÉTAIL DES SERVICES ET MUTATIONS DIVERSES. Pendant le 16 Novembre 1895	

# 1-2 Les principes de l'indexation coopérative

## ➤ Le recueil des métadonnées : les registres matricules militaires

*Quillier.*

Nom : *Quillier.* Prénoms : *Louis Edouard* Surnom : \_\_\_\_\_

Numero matricule du recrutement : *2651*

Classe de mobilisation : *1884*

**ÉTAT CIVIL**

Né le *1 Mars 1884* à *St Regen en Yvelines*, canton de *St Regen en Yvelines*, département de *Seine et Oise*, riziak  
*Rambouillet*, département de *Seine et Oise*, riziak  
*Rancy rue de la Halle*, canton de *St*, département  
*Quatre et St Regen*, profession de *ouvrier*  
 fils de *Léon* et de *Renée Louise*  
 à *St Brice*, canton de *Rambouillet*, département de *Seine et Oise*

Chveux *bruns*, sourcils *bruns*  
 yeux *gris*, front *bas*  
 nez *droit*, bouche *normale*  
 menton *bas*, visage *long*  
 Taille : 1 m. *70* cent. Taille rectifiée : 1 m. *70* cent.

MARQUES PARTICULIÈRES : \_\_\_\_\_

Degré d'instruction : générale (1) *5* / militaire (2) *2*

Dans l'armée active : \_\_\_\_\_

Dans la disponibilité ou dans la réserve de l'armée active : *à la réserve de l'armée active*

Dans l'armée territoriale et dans sa réserve : *à la réserve de l'armée active*

**DÉCISIONS DU CONSEIL DE RÉVISION ET MOTIFS**

*Supposé au service armé*

Compte dans la 1<sup>re</sup> partie de la liste du recrutement cantonal (1<sup>re</sup> portion).

**DÉTAIL DES SERVICES ET MUTATIONS DIVERSES**

*Après avoir été déclaré apte au service armé le 17 Mars 1884 par le 1<sup>er</sup> conseil de révision de St Regen en Yvelines, canton de St Regen en Yvelines, département de Seine et Oise, riziak de Rambouillet, département de Seine et Oise, riziak de Rancy rue de la Halle, canton de St, département de Seine et Oise, riziak de Quatre et St Regen, profession de ouvrier, fils de Léon et de Renée Louise, né le 1<sup>er</sup> Mars 1884 à St Brice, canton de Rambouillet, département de Seine et Oise, a été déclaré apte au service armé le 17 Mars 1884 par le 1<sup>er</sup> conseil de révision de St Regen en Yvelines, canton de St Regen en Yvelines, département de Seine et Oise, riziak de Rambouillet, département de Seine et Oise, riziak de Rancy rue de la Halle, canton de St, département de Seine et Oise, riziak de Quatre et St Regen, profession de ouvrier, fils de Léon et de Renée Louise, né le 1<sup>er</sup> Mars 1884 à St Brice, canton de Rambouillet, département de Seine et Oise.*

**LOCALITÉS SUCCESSIVES HABITÉES**

Date	Communes	Subdivisions de région	Département
1 <sup>er</sup> Mars 1884	St Regen en Yvelines	St Regen en Yvelines	Seine et Oise
1 <sup>er</sup> Mars 1884	Rambouillet	Rambouillet	Seine et Oise
1 <sup>er</sup> Mars 1884	Rancy	Rancy	Seine et Oise
1 <sup>er</sup> Mars 1884	Quatre et St Regen	Quatre et St Regen	Seine et Oise
1 <sup>er</sup> Mars 1884	St Brice	St Brice	Seine et Oise

**ÉPOQUE**

à l'entrée en service	à la sortie de l'armée active	à la sortie de l'armée territoriale	à la sortie de l'armée territoriale	à la sortie de l'armée territoriale
17 Mars 1884	17 Mars 1884	17 Mars 1884	17 Mars 1884	17 Mars 1884
17 Mars 1884	17 Mars 1884	17 Mars 1884	17 Mars 1884	17 Mars 1884
17 Mars 1884	17 Mars 1884	17 Mars 1884	17 Mars 1884	17 Mars 1884

Année 1909

*Quillier.*

Nom : *Quillier.* Prénoms : *Louis Edouard* Surnom : \_\_\_\_\_

Numero matricule du recrutement : *2651*

Classe de mobilisation : *1884*

**ÉTAT CIVIL**

Né le *1 Mars 1884* à *St Regen en Yvelines*, canton de *St Regen en Yvelines*, département de *Seine et Oise*, riziak  
*Rambouillet*, département de *Seine et Oise*, riziak  
*Rancy rue de la Halle*, canton de *St*, département  
*Quatre et St Regen*, profession de *ouvrier*  
 fils de *Léon* et de *Renée Louise*  
 à *St Brice*, canton de *Rambouillet*, département de *Seine et Oise*

Chveux *bruns*, sourcils *bruns*  
 yeux *gris*, front *bas*  
 nez *droit*, bouche *normale*  
 menton *bas*, visage *long*  
 Taille : 1 m. *70* cent. Taille rectifiée : 1 m. *70* cent.

MARQUES PARTICULIÈRES : \_\_\_\_\_

Degré d'instruction : générale (1) *5* / militaire (2) *2*

Dans l'armée active : \_\_\_\_\_

Dans la disponibilité ou dans la réserve de l'armée active : *à la réserve de l'armée active*

Dans l'armée territoriale et dans sa réserve : *à la réserve de l'armée active*

**LOCALITÉS SUCCESSIVES HABITÉES**

Date	Communes	Subdivisions de région	Département
1 <sup>er</sup> Mars 1884	St Regen en Yvelines	St Regen en Yvelines	Seine et Oise
1 <sup>er</sup> Mars 1884	Rambouillet	Rambouillet	Seine et Oise
1 <sup>er</sup> Mars 1884	Rancy	Rancy	Seine et Oise
1 <sup>er</sup> Mars 1884	Quatre et St Regen	Quatre et St Regen	Seine et Oise
1 <sup>er</sup> Mars 1884	St Brice	St Brice	Seine et Oise

**ÉPOQUE**

à l'entrée en service	à la sortie de l'armée active	à la sortie de l'armée territoriale	à la sortie de l'armée territoriale	à la sortie de l'armée territoriale
17 Mars 1884	17 Mars 1884	17 Mars 1884	17 Mars 1884	17 Mars 1884
17 Mars 1884	17 Mars 1884	17 Mars 1884	17 Mars 1884	17 Mars 1884
17 Mars 1884	17 Mars 1884	17 Mars 1884	17 Mars 1884	17 Mars 1884

# Les principes de l'indexation coopérative

## ➤ Le recueil des métadonnées : les registres matricules militaires

**Plateforme de consultation et d'annotation des registres matricules**

**Explorateur**

- 1895
  - RM0255
  - RM0256**
  - RM0257
  - RM0258
  - RM0259
  - RM0260
  - RM0261
  - RM0262

**Recherche**

Annotation | Feuilletage  
Ecriture manuscrite

Nom à rechercher  
leroy

Rechercher

Images non traitées

**Tri des 30 premiers**  
**The 30 first sorted n**

1.

2.

**Fiches d'annotations**

Case Etat Civil

Date naissance: [ ] Lieu naissance: [ ]  
Résidence: [ ] Canton résidence: [ ]  
Profession: [ ]

Case Nom  
Case Matricule  
Case Classe  
Case Etat Civil  
Case Signalement  
Case Tirage  
Case Instruction  
Case Conseil de Révision  
Case Affectation  
Case Etat de Service  
Case Domicile  
Case Statut  
Fiche matriculaire  
Index alphabétique (1ère page de la lettre) 1867-1877  
Case Matricule arrondissement numéro 1867-1877  
Case Nom signalement profession taille instruction 1867-1877  
Case Conseil de révision 1867-1877  
Case Affectation 1867-1877  
Case Domiciles successifs 1867-1877  
Case Grades emplois décorations services militaires radiation 1867-1877  
Case Effets 1867-1877  
Case Substituant 1867-1877  
Case Observations 1867-1877

**Case Nom**  
Nom : Seroy  
Prénoms : [ ] Surnom : [ ]

**Case Etat Civil**  
ÉTAT CIVIL.  
Né le 1 Janvier 1875 à [ ]  
d. [ ] département de [ ]  
d. [ ] canton de [ ]  
Profession de [ ]  
Fils de [ ] et de [ ]  
Canton de [ ] département de [ ]

**Case Tirage**  
N° 112 de tirage dans le canton de [ ]

**Case Conseil de Révision**  
DECISION DU CONSEIL DE REVISION ET MOTIFS.  
Propose case [ ]

**Case Etat de Service**  
DETAIL DES SERVICES ET MUTATIONS DIVERSES.  
Prenant fin le 16 Novembre 1895

**Case Instruction**  
Instruction : [ ]

**Case Affectation**  
Affectation : [ ]

Démarrer | Présentation1 | Stage courant o... | Archives départ... | Archives départ... | Archives départ... | Plateforme de ... | FR | 17:41

# 1-2 Les principes de l'indexation coopérative

## ➤ Le dialogue entre internautes

- Accès rapide:** A list of year ranges: 1793-1812, 1813-1839, 1840-1872, 1873-1883, 1884-1892, and 1893-1900. The last one is selected.
- Fiches d'annotations:** A form for creating an annotation. It includes a title "Décès (acte de)", a name field with "dumont", and a date field. Below the form is a message box with the text: "Vous ne pouvez envoyer de message que vers d'autres utilisateurs qui ont renseigné leur adresse électronique. Votre adresse électronique restera privée et ne sera pas transmise à votre interlocuteur." Below this are fields for "Expéditeur" (Archives des Yvelines\_2), "Destinataire (Identité d'annotateur)" (patrice guérin), and "Sujet" (acte de décès de M. Dumont). A "Message" field contains "Monsieur, xxxxxxxxxxxx". An "Envoyer" button is at the bottom.
- Recherche:** A sidebar with search options. It includes a "Recherche" tab, a "Choisissez dans l'arbitrage" section with instructions, and radio buttons for "Mode simple", "Nom, prénom, âge", "Nom, prénom, date", and "Date". There are also fields for "Identité d'annotateur" and buttons for "Rechercher" and "Ouvrir dans une nouvelle fenêtre".
- Document:** A central area showing a scanned document with handwritten text. Two green boxes highlight specific sections: "Naissance" and "Décès (acte de)".

The Windows taskbar at the bottom shows the following open applications: Démarrer, pg\_26 avril, Microsoft Power..., Archives départ..., Interface d'an..., Document4 - Mic..., and a system tray with the time 14:21.

## 1-2 Les principes de l'indexation coopérative

### ➤ La veille numérique

**Fiche de déclaration d'anomalie(s)**

• Nom et prénom: Mme [dropdown] [input]  
Adresse: [input]  
CP / Ville: [input]  
Adresse électronique: [input]  
Téléphone: [input]  
N° lecteur: [input]

**Type de fond numérisé consulté** Etat civil [dropdown]

• Commune: choix... [dropdown] • Date: [input] • Cote: [input]  
• Type d'actes: choix... [dropdown] • N°image: [input]

**• Type d'erreur constatée**

Qualité de l'image  OK  
 Image inexistante  Image floue  Image illisible  Image en double  
Dates correctes : [input] - [input]  
 Registre relié à l'envers

Qualité de l'indexation  OK

Erreur de commune :  
Erreur constatée: choix... [dropdown]  
Correction: choix... [dropdown]

Erreur de type d'acte :  
Erreur constatée: [input]

Terminé [status bar] Intranet local [status bar]

## 2 – LA REDEFINITION DU PERIMETRE D'INDEXATION

---

**2-1 les résultats quantitatifs et qualitatifs**

**2-2 le resserrement de la focale d'indexation**

## 2-2 Le resserrement de la focale d'indexation l'exemple des Archives départementales de la Gironde

**Fichier biographique des notaires de la Gironde (de A à C)**  
**Notaires A à C - 4,02 Mo**

Ce fichier biographique des notaires de la Gironde, ayant officié depuis le XVIe siècle jusqu'au début du XXe siècle, présente des éléments tant sur leur vie personnelle que professionnelle. Ce fichier a été établi par un groupe de chercheurs bénévoles entre 1987 et 1998. Ce groupe était composé de Mmes Josette Arnaud, Nelly Auvard, Jeanne Clément, Annette Dubois, Yvette Gombeaud, Nicole Le Touzé, MM. Claude Deloué, Claude Durand, René Lherm, Guy Renouil, Claude Renard et Jean-Pierre Saignac. Ce fichier a été informatisé par M. Renard qui a souhaité le mettre à la disposition de tous les internautes. Qu'il en soit remercié, ainsi que tous les autres membres du groupe.

**Fichier biographique des notaires de la Gironde (de D à F)**  
**Notaires D à F - 3,57 Mo**

Ce fichier biographique des notaires de la Gironde, ayant officié depuis le XVIe siècle jusqu'au début du XXe siècle, présente des éléments tant sur leur vie personnelle que professionnelle. Ce fichier a été établi par un groupe de chercheurs bénévoles entre 1987 et 1998. Ce groupe était composé de Mmes Josette Arnaud, Nelly Auvard, Jeanne Clément, Annette Dubois, Yvette Gombeaud, Nicole Le Touzé, MM. Claude Deloué, Claude Durand, René Lherm, Guy Renouil, Claude Renard et Jean-Pierre Saignac. Ce fichier a été informatisé par M. Renard qui a souhaité le mettre à la disposition de tous les internautes. Qu'il en soit remercié, ainsi que tous les autres membres du groupe.

**Fichier biographique des notaires de la Gironde (de G à M)**  
**Notaires G à M - 4,28 Mo**

Ce fichier biographique des notaires de la Gironde, ayant officié depuis le XVIe siècle jusqu'au début du XXe siècle, présente des éléments tant sur leur vie personnelle que professionnelle. Ce fichier a été établi par un groupe de chercheurs bénévoles entre 1987 et 1998. Ce groupe était composé de Mmes Josette Arnaud, Nelly Auvard, Jeanne Clément, Annette Dubois, Yvette Gombeaud, Nicole Le Touzé, MM. Claude Deloué, Claude Durand, René Lherm, Guy Renouil, Claude Renard et Jean-Pierre Saignac. Ce fichier a été informatisé par M. Renard qui a souhaité le mettre à la disposition de tous les internautes. Qu'il en soit remercié, ainsi que tous les autres membres du groupe.

# Le resserrement de la focale d'indexation

## l'exemple des Archives communales de Rennes : les champs obligatoires

### Inscription

	<p>Les champs obligatoires sont signalés par un astérisque.</p> <p>← Nous vous demandons une vigilance particulière sur la saisie de votre e-mail, c'est celui-ci qui sera utilisé par les Archives.</p> <p>← Notez précisément votre pseudo et votre mot de passe il seront nécessaires à l'ouverture de votre session d'indexation.</p> <p>← Cette case tient lieu d'engagement de nos dirigeants de vos paramètres de connexion qui sont propres et uniques ; cette case du être cochée avant de cliquer sur "s'inscrire".</p>
<p>😊 pour ne pas les oublier, je note ici :</p> <p>- Mon pseudo :</p> <p>- Mon mot de passe :</p>	<p>_____</p> <p>_____</p> <p>_____</p>
	<p>L'inscription est adossée au Archives qui la valide puis vous attribue un lot à indexer.</p>

Chaque internaute inscrit s'engage à pratiquer les saisies pour un lot, sur une durée maximum de 4 semaines.

## 2-2 Le resserrement de la focale d'indexation l'exemple des Archives communales de Rennes

### Aperçu de la pratique de l'indexation

Après validation de votre inscription par les Archives, un lot vous est attribué. Les saisies sont faites en ligne, sans avoir d'autre logiciel ou installer une application spécifique. L'indexation se pratique à votre domicile, à votre rythme. Les indexeurs expérimentés estiment à 10 heures le temps nécessaire à la saisie des patronymes relevés sur 40 vus.

Vous disposez d'un tableau de bord qui vous permet de suivre l'avancement de votre travail, de pratiquer vos modifications et suppression.

Objet/Vue	Date (Date de l'indexation)	Statut	Indexeur	Opération
1E2	01/06/2017	0	Indexeur le document	Une opération terminée

Chaque nom rencontré sur une page de registre fait l'objet d'une saisie dans une nouvelle fenêtre afin d'intégrer ce patronyme dans la base de données.

resserrement des séquences chronologiques et restitution des résultats de la coopération aux internautes

### Comment votre travail est-il mis à disposition de tous les internautes ?

Un index "Etat-civil" est accessible depuis Janvier 2006 à partir du moteur de recherche, [http://www.archivesrennes.fr/consultation\\_famille.php](http://www.archivesrennes.fr/consultation_famille.php) celui-ci permet de lancer une recherche sur un nom, s'affiche ensuite uniquement la ou les vues correspondantes.

#### La recherche

#### La liste des réponses

N°	Nom	Statut	Indexeur
10001	BOUDET, Louise	Statut 1	Indexeur 1
10002	BOUDET, Louis	Statut 1	Indexeur 1
10003	BOUDET, Marie	Statut 1	Indexeur 1
10004	BOUDET, Pierre	Statut 1	Indexeur 1

Affichage direct de la vue contenant le nom recherché :

## 2 – LA REDEFINITION DU PERIMETRE D'INDEXATION AUX ARCHIVES DES YVELINES

---

- **Séquençage chronologique**
- **Resserrement des métadonnées obligatoires**
- **Resserrement géographique**

## 2 – LA REDEFINITION DU PERIMETRE D'INDEXATION

---

**2-3 de nouvelles relations avec les internautes**

## 2-3 De nouvelles relations avec les internautes

CONSULTATION SUR LA PLATEFORME D'ANNOTATIONS COLLECTIVES  
REGISTRES PAROISSIAUX ET D'ETAT CIVIL

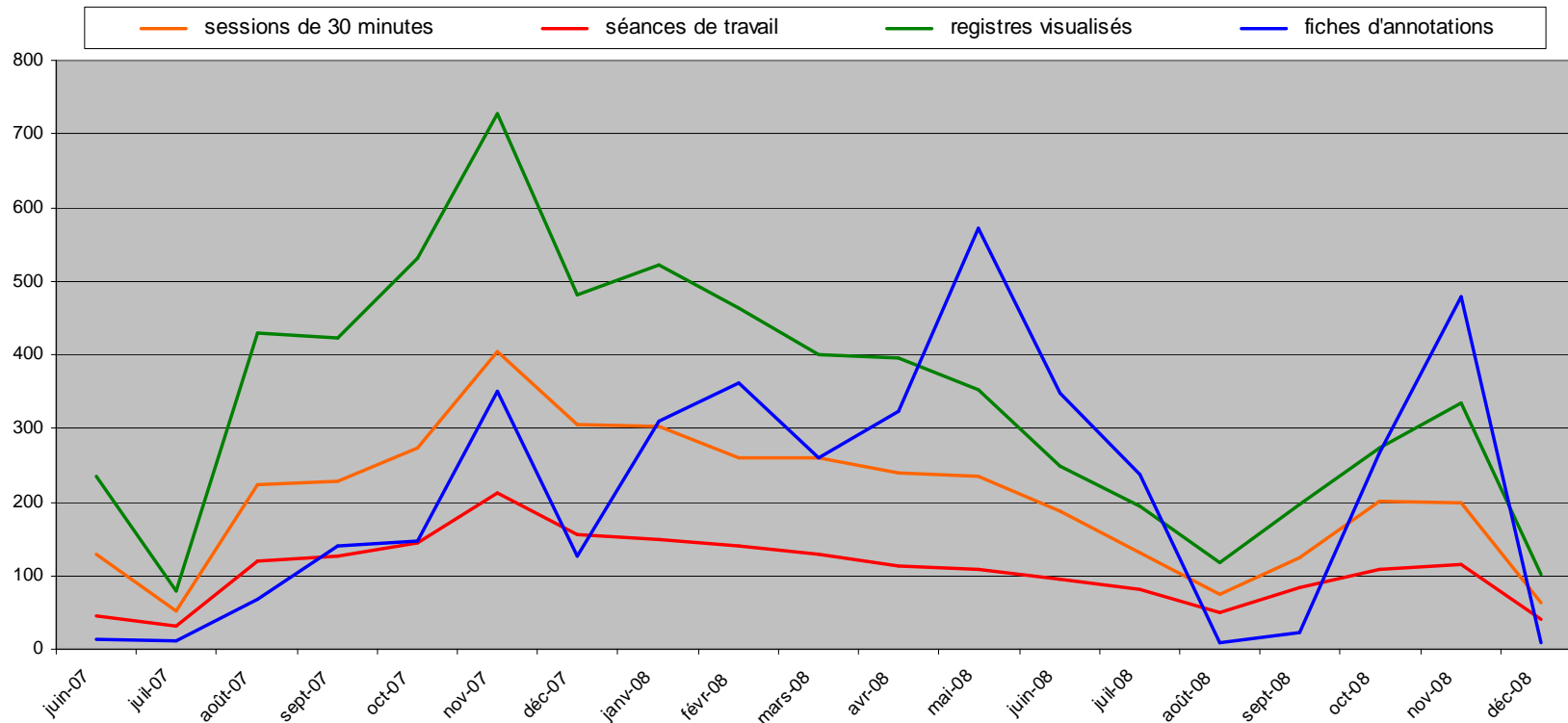

➤ L'impact quantitatif

## 2-3 De nouvelles relations avec les internautes

---

➤ L'impact quantitatif

➤ **La création et l'animation  
d'une communauté physique d'annotateurs**

# EN CONCLUSION

---

- **Les prochains chantiers d'indexation**
- **Les conditions de la réussite**
- **Et plus largement....**